

Potsdam, 13. April 2024

Marcus Tausend - Tausend Finanz GmbH

# Informationstag für Existenzgründer und Praxisabgeber der KVBB

Versicherungsrelevante Aspekte  
für niedergelassene Ärzte



© Tausend Finanz GmbH



**KVBB**

Kassenärztliche Vereinigung  
Brandenburg

# Überblick

## Bestandteil des Risikomanagements jeder Praxis

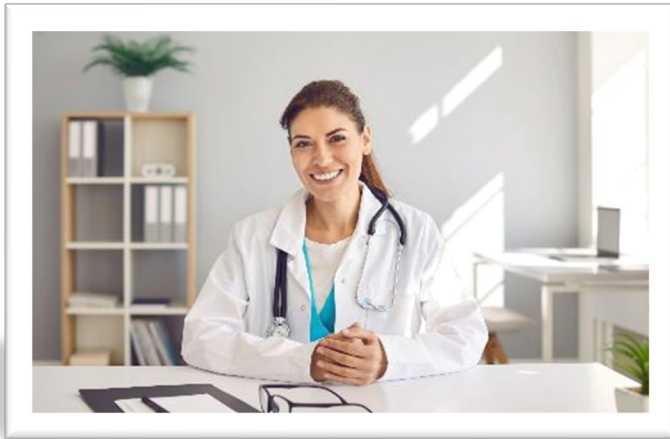

Absicherung der  
Behandlerin/des Behandlers

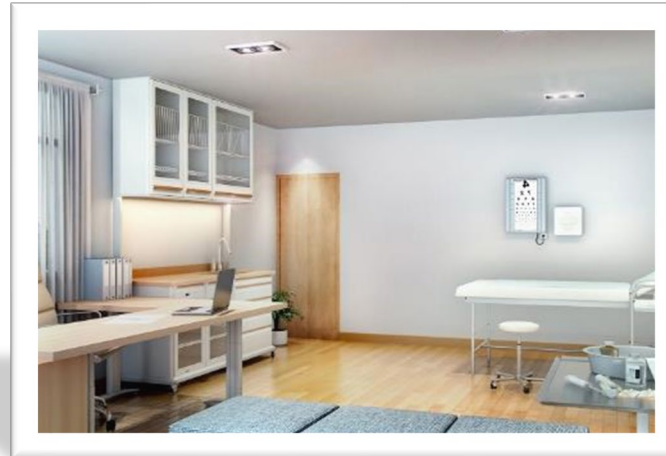

Absicherung der Praxis



Grundsätzliches



**Absicherung  
der Behandlerin/des Behandlers**

# Agenda

---



# Berufshaftpflicht - Grundsätzliches

- Wichtigste Versicherung bei Medizinerinnen/Medizinern
- Pflichtversicherung
- Aufgaben der Berufshaftpflicht:
  - Prüfen des Anspruchs
  - Ablehnung unberechtigter Ansprüche
  - Erfüllung berechtigter Ansprüche
- Beitrag abhängig von Fachrichtung und Behandlungsspektrum

Staatsanwaltschaft  
Mönchengladbach



06.03.2024  
Seite 1  
Aktenzeichen  
bei Antwort bitte angeben  
Durchwahl: 02161 5790  
Dienstgebäude und  
Lieferanschrift:  
Madrider Straße 21  
41069 Mönchengladbach  
Telefon: (02161) 5790-0  
Telefax: (02161) 5790-100

Staatsanwaltschaft 41069 Mönchengladbach Madrider Straße 21  
Rechtsanwalt  
Dr. jur. Th.

12. März 2024

**Ermittlungsverfahren gegen Ihren Mandanten**  
Tatvorwurf: Fahrlässige Tötung  
Ihr Zeichen:

Sehr geehrter Herr Rechtsanwalt,

das Ermittlungsverfahren gegen Ihren Mandanten habe ich gemäß § 170 Abs. 2 der Strafprozessordnung eingestellt.

Hochachtungsvoll  
  
Vieta  
Staatsanwältin

# Berufshaftpflicht - Empfehlungen

---

Bestätigung für Zulassungsausschuss (§ 113 Abs. 2 VVG i.V.m. § 95 e SGB V)

- Dem Antrag auf Zulassung muss seit Juli 2021 ein Nachweis über eine ausreichende Berufshaftpflicht-Versicherung nach § 95 e SGB V beigelegt werden
  - EP ohne angst. Ärzte: 3 Mio. EUR Vers.-Summe, mind. zweifach p.a.
  - EP mit angst. Ärzten/BAG/MVZ: 5 Mio. EUR Vers.-Summe, mind. dreifach p.a.

**Denken Sie rechtzeitig daran, die Berufshaftpflicht-Versicherung zu beantragen!**

# Agenda

---



# GKV/PKV - Grundsätzliches

---

- Mit Statuswechsel auf Freiberufler „versicherungsfrei“
- Wahl zwischen GKV und PKV
- Pauschale Empfehlungen nicht möglich - individuelle Betrachtung

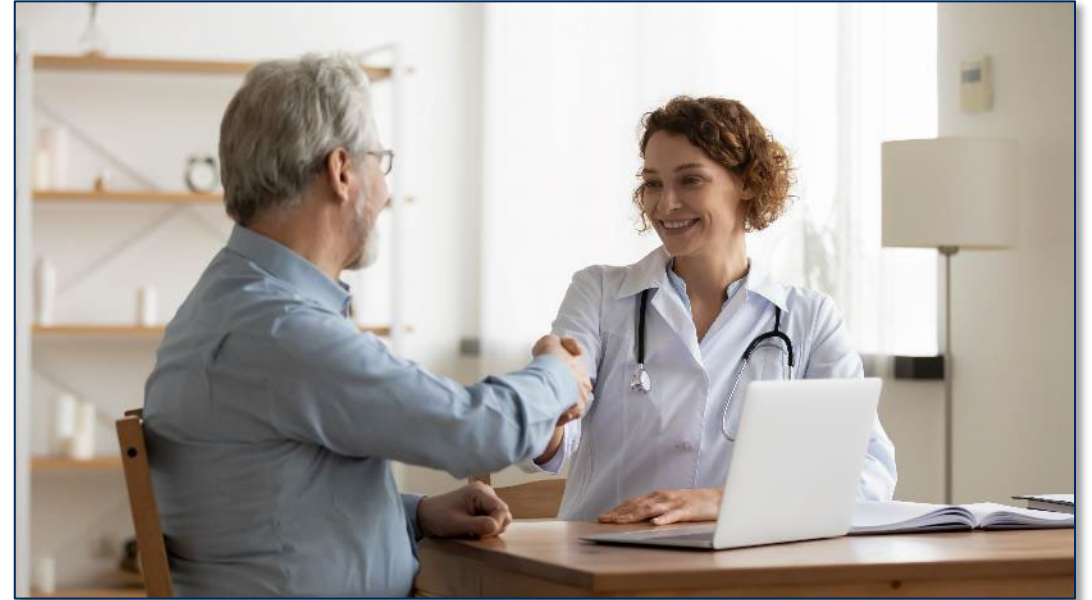



# Agenda

---



# Ausfall Behandler/in - Grundsätzliches

„Einzelpraxen sind besonders auf Behandler angewiesen, um Umsatz zu generieren“

- Absicherung längerer AU der Behandler/innen notwendig
- Möglich durch
  - PKV-Krankentagegeld (Einkommen)
  - spezielle Praxis-Ausfall-Versicherungen (fixe Kosten)
- Je jünger Behandler/innen sind, desto günstiger die Absicherung



**Existenzielle Bedeutung!**

# Absicherung der Arbeitskraft - Behandler/in abwesend

schematische Darstellung

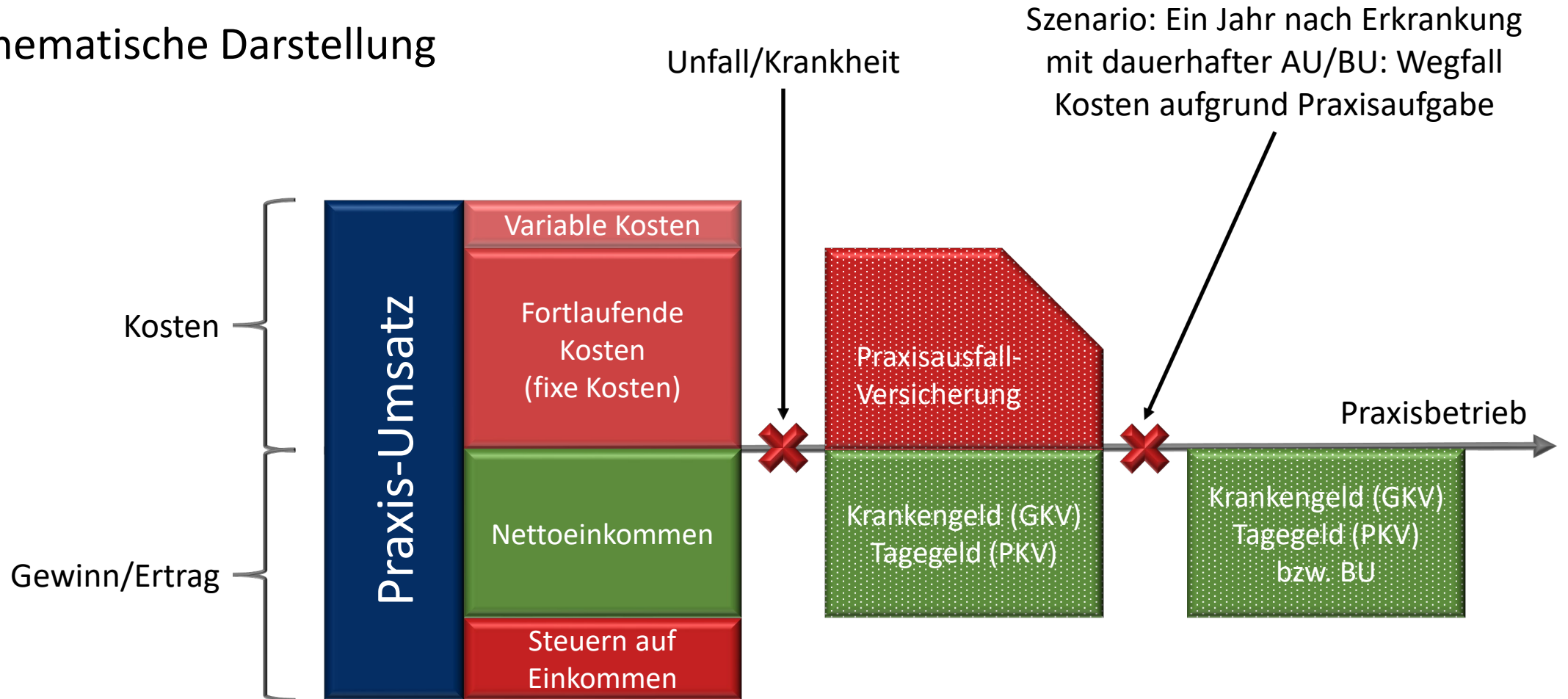

# Krankengeld (GKV)/Krankentagegeld (PKV) - Beispiel

schematische Darstellung

**Nur mit einer Ergänzung des GKV-Krankengelds durch ein PKV-Krankentagegeld kann das Nettoeinkommen abgesichert werden!**



GKV-versichert



# Krankengeld (GKV)/Krankentagegeld (PKV) - Beispiel

schematische Darstellung

Detaillierte Informationen unter:  
[www.praxisausfall-schutz.de](http://www.praxisausfall-schutz.de)



GKV-versichert

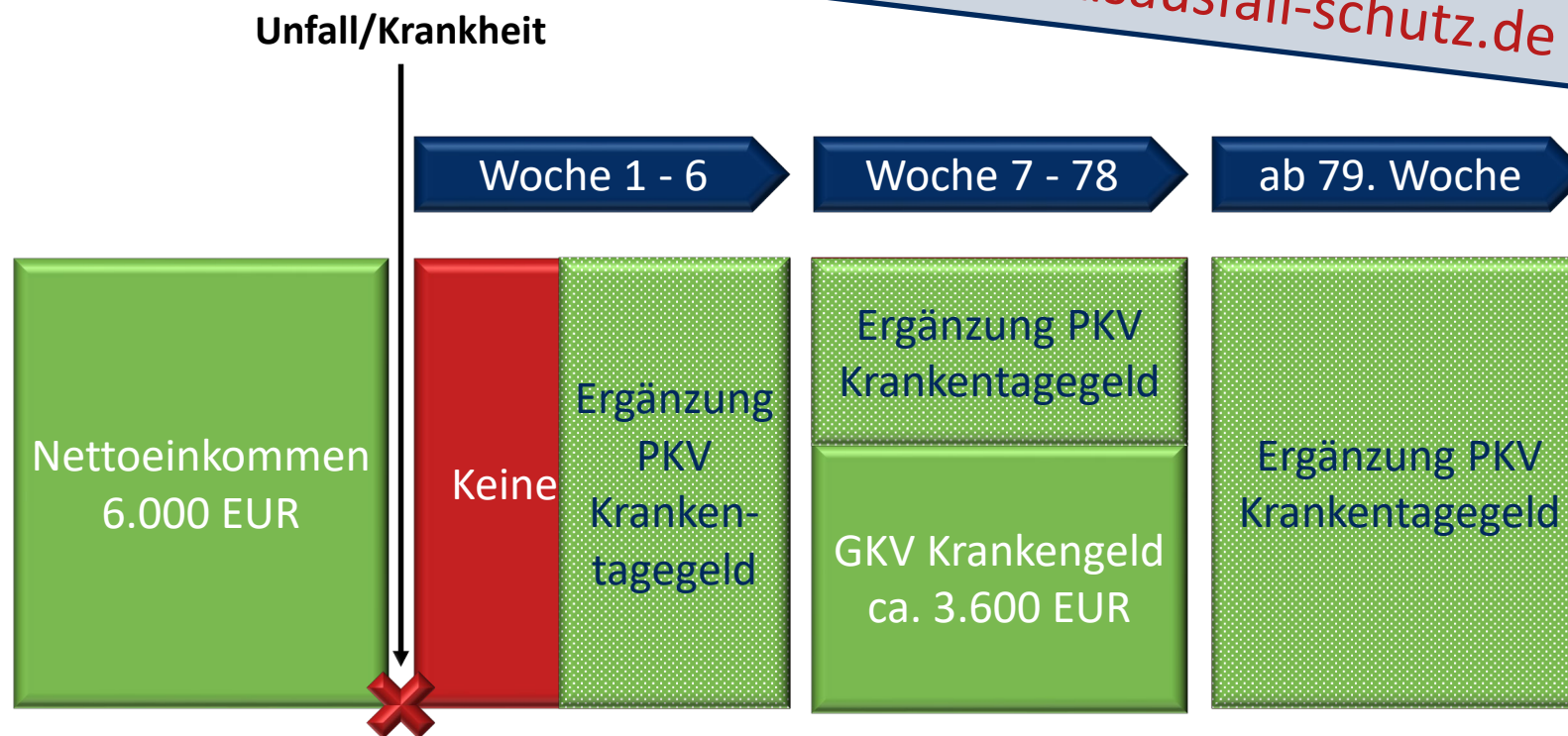

# Berufsunfähigkeit - Grundsätzliches

- Über Versorgungswerk bei 100%-iger BU abgesichert, d.h.
  - keine Gutachten
  - keine Vertretungen
  - keine Atteste
  - „Abgabe der Approbation“
- Notwendigkeit, diesen Schutz in Qualität und Quantität zu ergänzen
- **Nie Kopplung BU und Altersvorsorge**

Tatsächlicher Anteil BU\*

Wahrscheinlichkeit, 50% BU zu werden\*\*

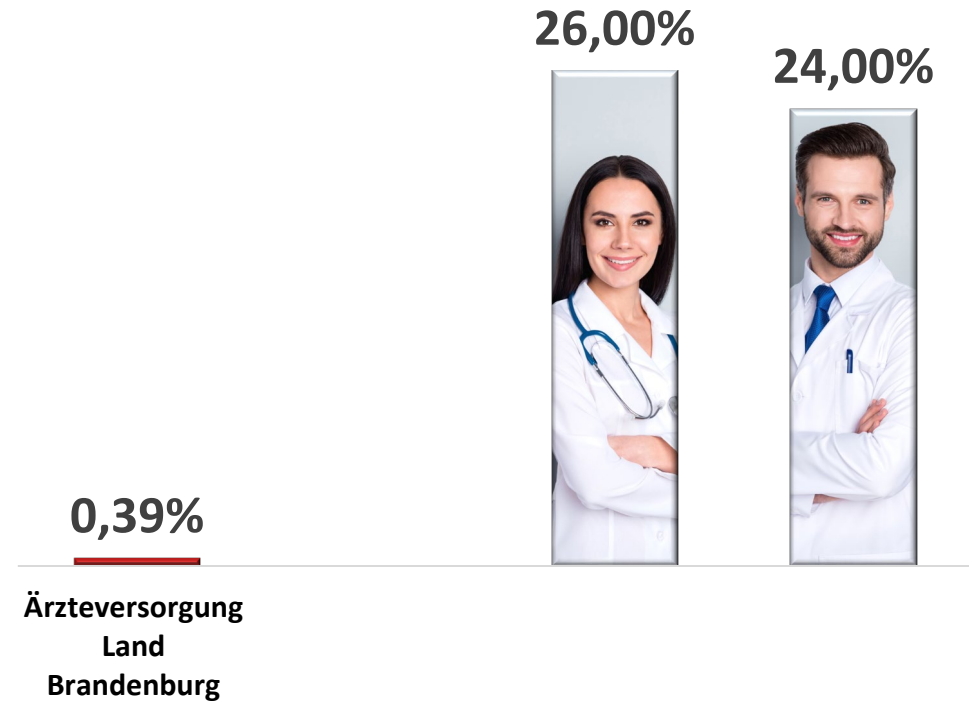

\* Quelle: Versorgungsbrief ÄVLB, Ausgabe 32

\*\* Quelle: Vereinigung der deutschen Versicherungsmathematiker, 2023

# Agenda

---



# Altersvorsorge - Grundsätzliches

(Pflicht-) Mitgliedschaft im Versorgungswerk

- Ø monatlichen Leistungen ÄVLB 2023:

**1.875,92 EUR\***

1.359 EUR (GRV 2022)\*\*

- Notwendigkeit, Altersvorsorge zu ergänzen
- Je früher, desto besser (Absprache StB)
- **Nie Kopplung Altersvorsorge und BU**



\* Quelle: Versorgungsbrief ÄVLB, Ausgabe 32

\*\* Quelle: Deutsche Rentenversicherung Bund, Altersrenten im Zeitablauf 2023



A modern, clean medical examination room. On the left, there is a desk with a laptop, a chair, and a sink area with cabinets above. In the center, a wooden door is visible. On the right, there is a table with a white sheet, a chair, and a wall-mounted eye chart and a cross symbol. In the foreground, there are three blue patterned ottomans. The room is well-lit with recessed ceiling lights.

# Absicherung der Praxis

# Agenda

---



# Inhalts-/Inventar-Versicherung

- Die „Hausrat-Versicherung“ für die Praxis
- Erstattet Schäden/Verlust am Praxis-Inventar und -Material



# Inhalts-/Inventar-Versicherung - Abzusicherndes Inventar

## Auszug

- Möbel/Einrichtung
  - Schränke, Stühle, Tische, Regale, Liegen, usw.
- Material, Verbrauchsmittel
  - Medikamente, Verbandmaterial, Hilfsmittel, Büromaterial, usw.
- Kunst
  - Bilder, Vasen, Skulpturen, usw.



I.d.R. durch Feuer, Leitungswasser, Einbruch/Diebstahl und Sturm/Hagel

# Agenda

---



# Elektronik -Versicherung - Abzusichernde Geräte

## Auszug

- Medizinische Geräte
  - Sono, MRT, CT, Röntgen, Blutdruckmesser, usw.
- Verwaltung/Ausstattung
  - Server/PC, Pads, Drucker, Faxgerät, Kaffeeautomat, Stereo, usw.
- Telematik-Infrastruktur
  - Konnektor, Kartenlesegerät, usw.

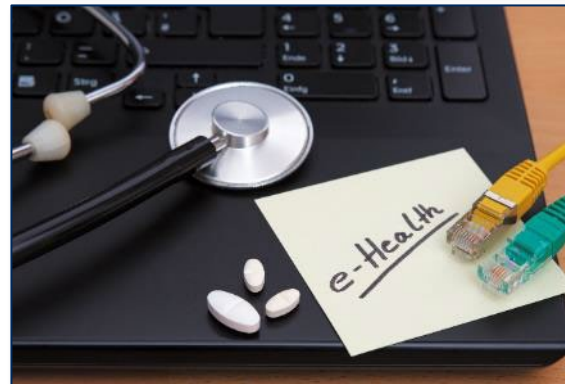

Allgefahren-Absicherung

# Agenda

---

A young boy with a friendly expression is holding a large white rectangular sign. He is wearing a light blue t-shirt, light-colored cargo shorts, white socks, and grey sneakers. The sign he is holding has the text 'Betriebsunterbrechungs-Versicherung' written in red, bold, sans-serif font, arranged in three lines.

**Betriebs-  
unterbrechungs-  
Versicherung**

# Betriebsunterbrechungs-Versicherung - Grundsätzliches

---

- Zahlt eine vereinbarte Summe, sobald die Praxis **wegen eines versicherten Sachschadens** in der Inhalts- oder Elektronik-Versicherung ausfällt.
- Laufende (fixe) Kosten können so weiter beglichen werden, wie z.B.
  - Personalkosten (Löhne, Gehälter, SV-Abgaben)
  - Praxiskosten (Miete, Energie-/Telekommunikationskosten, StB-Kosten, Vers.-Beiträge)
  - Steuern (z.B. KFZ-Steuern)
  - Finanzierungskosten (Praxis-Finanzierung, med. Geräte, Betriebsfahrzeug, Leasing)
  - usw.
- Sowie das Einkommen

**Existenzielle Bedeutung!**



# Absicherung der Betriebsunterbrechung - vers. Sachschaden

schematische Darstellung

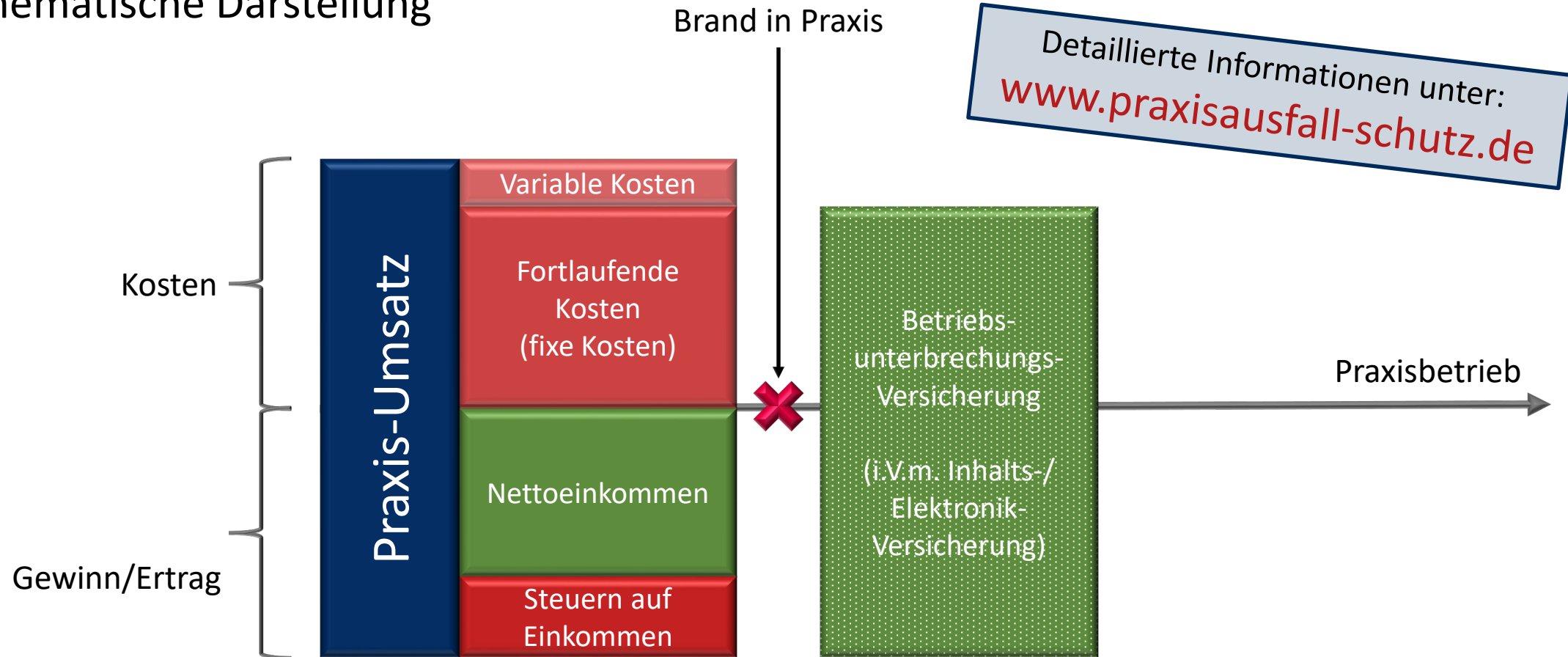

# Agenda

---



# Rechtsschutz - Empfehlungen

---

- Heilwesen RS inkl. (Spezial-) Straf-RS
- Vertrags-RS
- Sozial-, Steuer- und Verwaltungs-RS
  - außergerichtlich und gerichtlich
- ggf. Privat-RS
- Beitrag über SB reduzierbar



# Agenda

---



# Cyberrisk/Datenschutz - Grundsätzliches

---

KBV-Richtlinie nach § 75 b SGB V über die Anforderungen zur Gewährleistung der IT-Sicherheit

- Aus der KBV-Präambel: „Bei der Umsetzung können Risiken auch an Dritte, wie IT-Dienstleister oder Versicherungen, übertragen oder durch den Verantwortlichen akzeptiert werden.“

Art. 82 DSGVO Abs. 1 - Haftung und Recht auf Schadenersatz

- Jede Person, der wegen eines Verstoßes gegen diese Verordnung ein materieller oder immaterieller Schaden entstanden ist, hat **Anspruch auf Schadenersatz** gegen den Verantwortlichen oder gegen den Auftragsverarbeiter.

# Cyberrisk/Datenschutz - Empfehlung

Vereinbaren Sie eine Datenschutz- und Cyberrisk-Absicherung

- Drei Leistungsbausteine:
  1. Eigenschäden
  2. Fremd-/Drittschäden
  3. Assistance-Leistungen
- Nur diese Versicherung erstattet Praxisunterbrechung wegen Cyberkrise
- Achten Sie auf Kündigungsverzicht im Schadenfall



# Praxisversicherungen - Überblick



## Inhalts-/Inventar-Versicherung mit richtigen Versicherungssummen

- inkl. Elektronik
- inkl. Betriebsunterbrechung



## Rechtsschutz-Versicherung

- inkl. (Spezial-) Strafrechts- und Vertrags-Rechtsschutz
- inkl. Sozial-, Steuer- und Verwaltungs-Rechtsschutz



## Datenschutz- und Cyberrisk-Versicherung

- inkl. Leistungen auch bei analogen Datenschutzvergehen (z.B. Papierakte)
- inkl. Kündigungsverzicht des Versicherers nach Schadenfall



Praxis-  
Übergabe



# Bei Praxis-Übergaben

---

- Ab Übergang der Praxis Versicherungsnehmer der „alten Versicherungen“
  - Inhalts-/Inventar-Versicherung
  - Elektronik-Versicherung
  - Betriebsunterbrechungs-Versicherung
  - Rechtsschutz-Versicherung
  - **nicht:** Berufshaftpflicht-Versicherung
- gesamtschuldnerische Beitragspflicht
- Vorsicht: Doppelversicherung
- I.d.R. sind alte Verträge nicht mehr zeitgemäss und die VS nicht mehr aktuell



# Grundsätzliches

# Generelle Empfehlungen

---

- Man kann mit Versicherungen Geld sparen -  
Die Frage ist nur, ob vor oder nach einem Schaden
- Suchen Sie sich Unterstützung von Fachleuten für das Heilwesen
- Nehmen Sie sich Zeit, die Absicherung Ihrer Praxis zu regeln
- Führen Sie jährlich ein Review durch und passen Sie Ihren Schutz an Ihren Erfolg an

**Eine Sorge weniger!**



Tausend  
Finanz



Praxis  
Schutz



Zahnarzt  
Schutz



Cyberrisk  
Praxis

**Vielen Dank für Ihre Aufmerksamkeit!**

[www.tausend-finanz.de](http://www.tausend-finanz.de)

[info@tausend-finanz.de](mailto:info@tausend-finanz.de)

 030 8100 6040

Potsdam, 13. April 2024

Marcus Tausend - Tausend Finanz GmbH

Handout auf

[www.tausend-finanz.de/downloads](http://www.tausend-finanz.de/downloads)

A blue shield-shaped sign with a white 'U' and the text 'Wir unterstützen Sie!' is mounted on a blue metal frame. The sign is part of a larger structure, possibly a bus stop or a public facility, with a glass wall in the background.

Wir unterstützen Sie!